F307-0000568-30/01/2026-A - Allegato Utente 32 (A32)

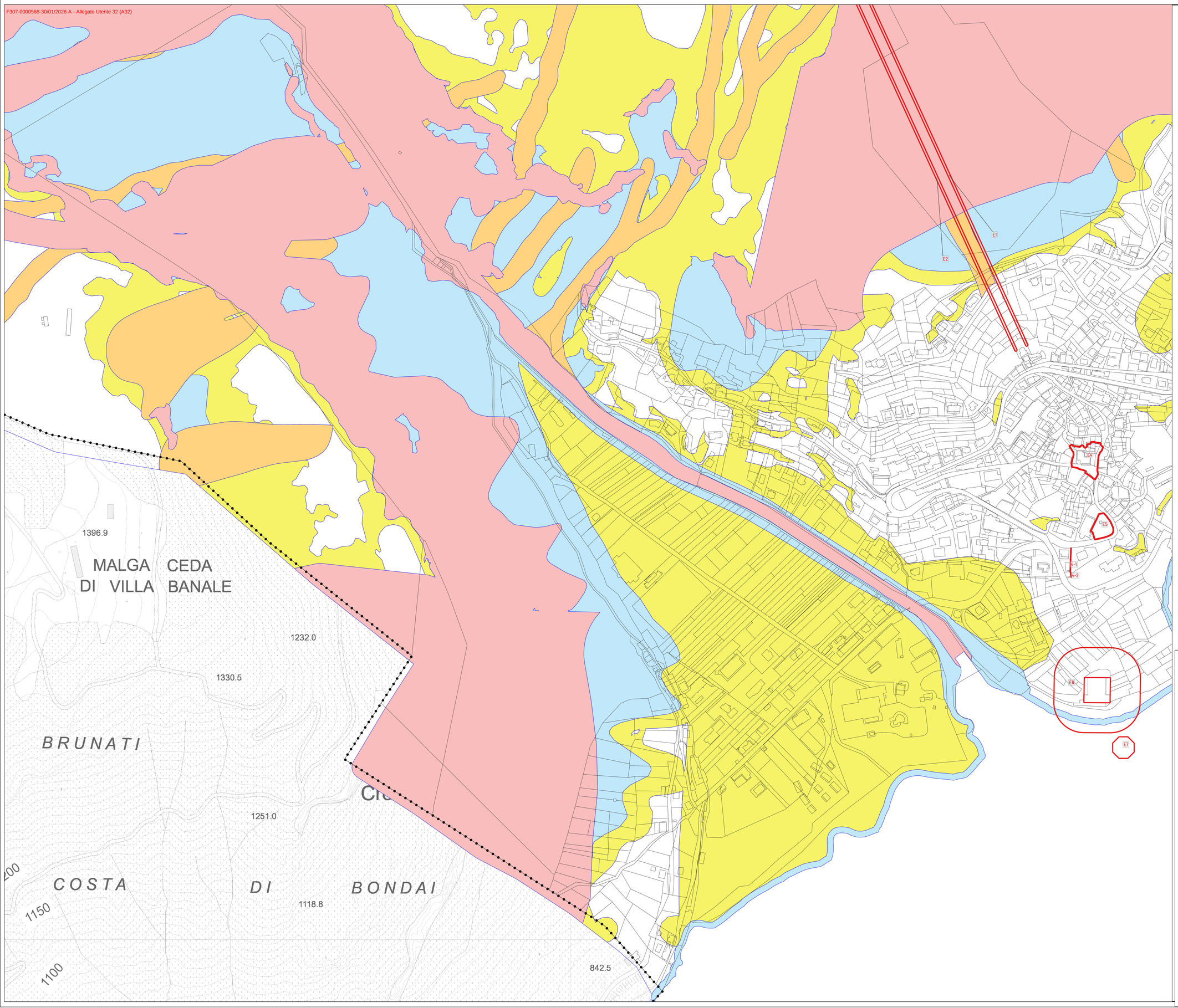

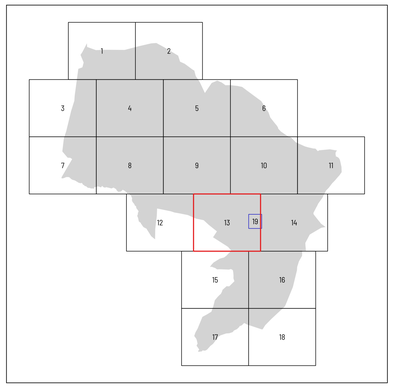

COMUNE DI MOLVENO

PROVINCIA AUTONOMA DI TRENTO

PRG - VARIANTE 2023

AI SENSI DELL' ART. 39 C.I 2 E 3 DELLA LP 15/2015

ADOZIONE DEFINITIVA

VERIFICA CSP-CARTA DI SINTESI DELLA PERICOLOSITÀ scala 1: 2000	R.CSP. 13

Progettisti:
arch. Sergio Niccolini
ing. Silvia Niccolini

ORDINE DEGLI ARCHITETTI DELLA PROV. DI TRENTO
dott. arch. SERGIO NICCOLINI
ABILITAZIONE ALBO N° 235

ORDINE DEGLI INGEGNERI DELLA PROV. DI TRENTO
dott. ing. SILVIA NICCOLINI
ABILITAZIONE ALBO N° 2126
Settore civile e ambiente
Sez. A - Cat. I - Sez. B - Cat. a - b - c - d - e - f - g

Studio dott. arch. Sergio Niccolini - dott. ing. Silvia Niccolini
Salita dei Giardini, 10 - 38122 - Trento
cell. +39 348 8878803 - cell. +39 348 8878891
e-mail: sergioniccolini@gmail.com - silvia.niccolini@gmail.com

STAMPATO IN DATA: 29-09-2025