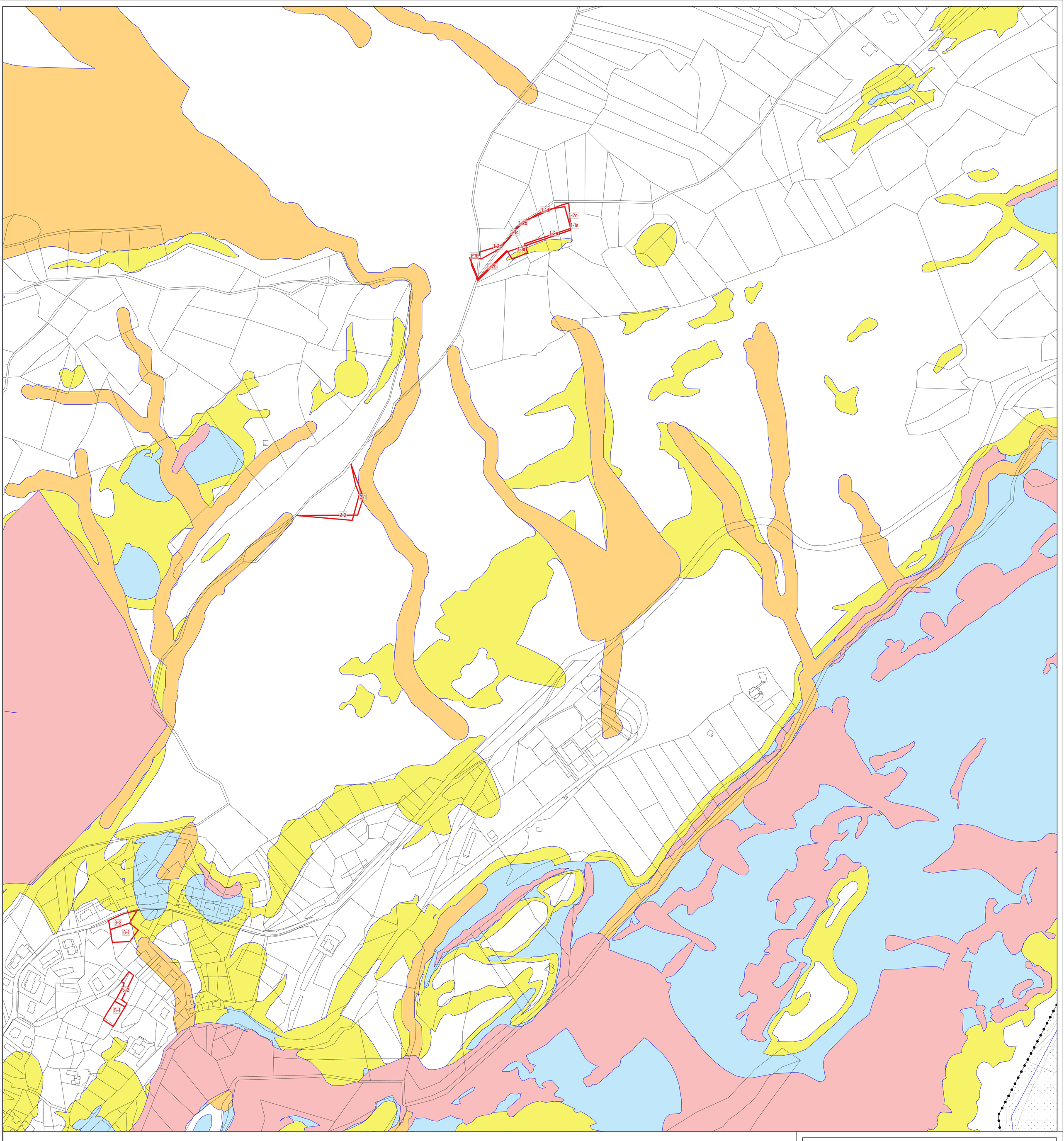

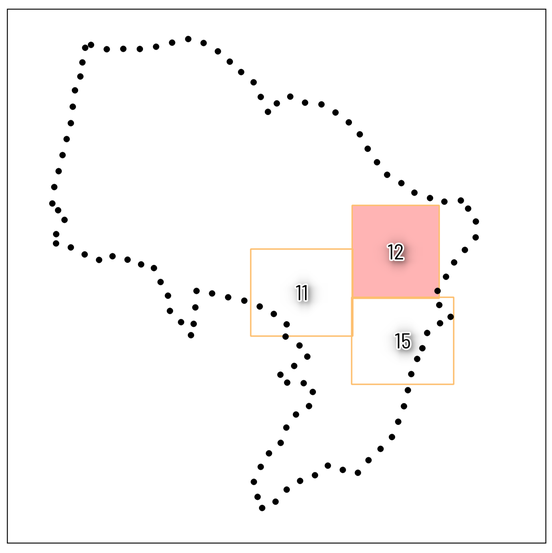

COMUNE DI MOLVENO

PROVINCIA AUTONOMA DI TRENTO

PRG - VARIANTE 2023

AI SENSI DELL' ART. 39 C.I 2 E 3 DELLA LP 15/2015

ADOZIONE PRELIMINARE

VERIFICA CSP-CARTA DI SINTESI DELLA PERICOLOSITÀ scala 1: 2000	12CSP

Progettisti:
arch. Sergio Niccolini
ing. Silvia Niccolini

ORDINE DEGLI ARCHITETTI DELLA PROV. DI TRENTO
dott. arch. SERGIO NICCOLINI
INSCRIZIONE ALBO N° 236

ORDINE DEGLI INGEGNERI DELLA PROVINCIA DI TRENTO
dott. ing. SILVIA NICCOLINI
Ingegnere civile e ambientale
Iscritto al N° 422 7 Alb. Sezione A degli ingegneri

Studio dott. arch. Sergio Niccolini - dott. ing. Silvia Niccolini
Salita dei Giardini, 10 - 38122 - Trento
cell. +39 348 8878803 - cell. +39 348 8878891
e-mail: sergionicolini@gmail.com - silv.niccolini@gmail.com

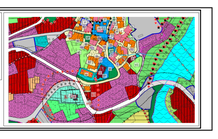

STAMPATO IN DATA: 28-11-2023